



Circular informativa 6 de abril: bono social eléctrico

Estimado socio,

El [Real Decreto-ley 11/2020, de 31 de marzo](#), por el que se adoptan medidas urgentes complementarias en el ámbito social y económico para hacer frente al COVID-19, ha regulado en su artículo 28 el derecho a percepción del bono social por parte de trabajadores autónomos que con fecha posterior a la entrada en vigor del estado de alarma (14 de marzo) tienen derecho a la prestación por cese total de la actividad profesional o hayan visto reducida su facturación un 75% respecto del semestre anterior como consecuencia del COVID-19 y sean titulares de un punto de suministro de electricidad en su vivienda habitual, con una potencia contratada igual o inferior a 10 Kw.

A los trabajadores autónomos que adquieran la condición de consumidor vulnerable se les aplicará un descuento del 25% sobre la factura de luz durante un máximo de 6 meses, siempre que den las condiciones recogida en el Real Decreto-ley 11/2020.

Para adquirir la condición de **consumidor vulnerable**, será necesario:

- Que la renta del titular del punto de suministro o, caso de formar parte de una unidad familiar, la renta conjunta anual de la unidad familiar a la que pertenezca, sea igual o inferior a:
 - ▷ 2,5 veces el IPREM (18.799 €) en los supuestos en los que no haya menores en la unidad familiar.
 - ▷ 3 veces el índice IPREM (22.558,77€) en el caso de que haya un menor en la unidad familiar;
 - ▷ 3,5 veces el índice IPREM (26.318,57€) , en el caso de que haya dos menores en la unidad familiar.
- Acreditar que con fecha posterior al 14 de marzo de 2020 (fecha de entrada en vigor del estado de alarma) el titular del punto de suministro, o

alguno de los miembros de su unidad familiar, profesionales por cuenta propia o autónomos, tienen derecho a la prestación por cese total de actividad profesional o por haber visto su facturación en el mes anterior al que se solicita el bono social reducida en, al menos, un 75 por ciento en relación con el promedio de facturación del semestre anterior.

A estos efectos, se considera **unidad familiar** la integrada por los cónyuges no separados legalmente y, si los hubiera:

- Los hijos menores, con excepción de los que, con el consentimiento de los padres, vivan independientes de éstos.
- Los hijos mayores de edad incapacitados judicialmente sujetos a patria potestad prorrogada o rehabilitada.

En los casos de separación legal, o cuando no existiera vínculo matrimonial, la formada por el padre o la madre y todos los hijos que convivan con uno u otro y que reúnan los requisitos anteriores.

Para acreditar la condición de consumidor vulnerable definida en los apartados anteriores y solicitar la percepción del bono social, el consumidor remitirá a un comercializador de referencia, a través de la dirección de correo electrónico que aparezca en su página web, el modelo de solicitud definido en la Orden TED/320/2020, de 3 de abril (publicada en el BOE de 4 de abril y en vigor desde ese mismo día), junto con la siguiente documentación acreditativa:

- Documentación Bono Social autónomos:
- Copia del NIF o NIE del titular del contrato eléctrico
- Unidades familiares: fotocopia del NIF o NIE de todos los miembros que tengan la obligación de disponer de este documento identificativo
- Unidades familiares: libro de familia
- Certificado de empadronamiento, tanto del titular del contrato como del resto de miembros que conformen la unidad familiar
- Certificado que acredite el cese de la actividad profesional o la reducción de un 75% de la facturación
- El certificado de cese de actividad se realizará mediante certificado expedido por la Agencia Estatal de la Administración Tributaria o el órgano competente de la Comunidad Autónoma, en su caso, sobre la base de la declaración de cese de actividad declarada por el interesado
- Cuando el contrato de suministro de la vivienda habitual del profesional por cuenta propia o autónomo esté a nombre de la persona jurídica, el bono social deberá solicitarse para la persona física, lo que implicará un cambio de titularidad del contrato de suministro.

En el caso de que la solicitud fuera incompleta, en el plazo máximo de cinco días hábiles desde la recepción, el comercializador de referencia se dirigirá al consumidor indicando la documentación acreditativa que debe subsanar.

La comercializadora de referencia remitirá al titular del punto de suministro un correo electrónico de confirmación de recepción de la solicitud.

El bono social **se devengará a partir del primer día del ciclo de facturación** en el que tenga lugar la recepción de la solicitud completa con la documentación acreditativa que, en su caso, sea necesaria.

¿Cuándo se extinguirá la consideración de consumidor vulnerable? Cuando dejen de concurrir las circunstancias referidas, estando obligado el consumidor a comunicar este hecho a su comercializadora eléctrica, aunque en ningún caso se extenderá más de 6 meses desde su devengo, sin perjuicio de la posibilidad de acogerse a dicha condición en cualquier momento anterior o posterior a esa fecha al amparo del resto de supuestos previstos en el Real Decreto 897/2017, de 6 de octubre. por el que se regula la figura del consumidor vulnerable, el bono social y otras medidas de protección para los consumidores domésticos de energía eléctrica.

Desde ATA seguimos a tu disposición para cualquier información que te podamos facilitar en relación con todas las incidencias del covid-19.

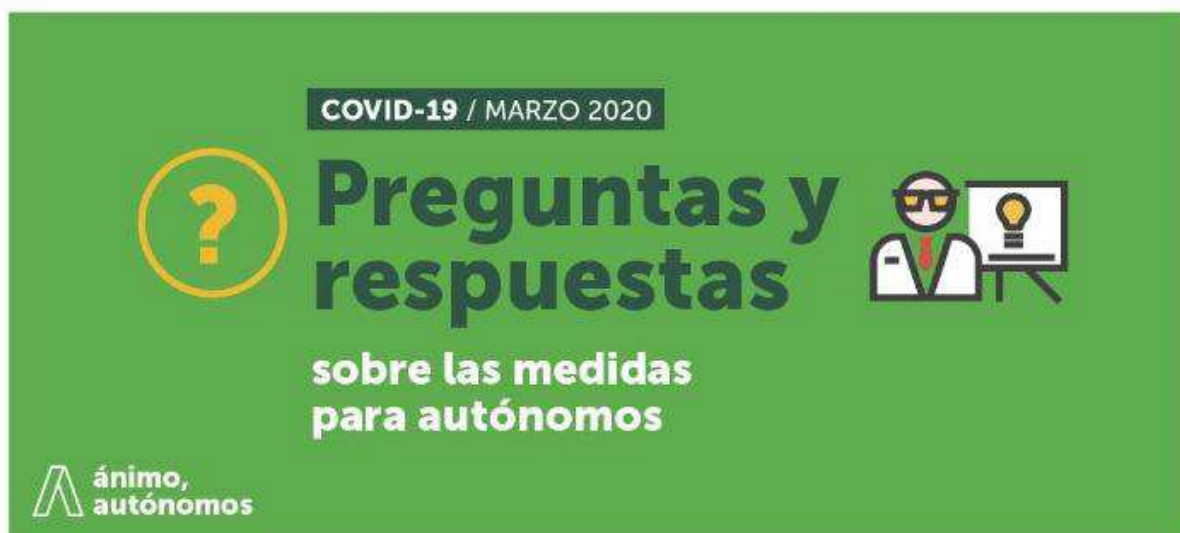

Con el objeto de garantizar la confidencialidad en el tratamiento de sus datos personales, ponemos en su conocimiento que en virtud de lo establecido en la nueva normativa de protección de datos FEDERACIÓN ATA, como responsable de tratamiento, está tratando su dirección de correo electrónico junto con la información que nos facilite y nos haya facilitado con la finalidad de la presentación y envío de información acerca de los servicios de la FEDERACIÓN ATA. La base jurídica que legitima este tratamiento será su consentimiento, el interés legítimo o la necesidad para gestionar una relación contractual o similar. El plazo de conservación de los datos proporcionados vendrá determinado por la relación que mantiene con nosotros o cuando solicite su supresión.

Si necesita más información o si desea ejercitar sus derechos de acceso, rectificación, cancelación/supresión, oposición, limitación o portabilidad puede hacerlo a través de correo electrónico a ata@ata.es indicando en el asunto "Protección de Datos" o enviando una solicitud por escrito a: FEDERACIÓN ATA Polígono El Granadal. Avenida Azabache, esquina Ágata. 14014 Córdoba junto con prueba válida en derecho, como fotocopia del D.N.I. En caso de considerar vulnerado su derecho a la protección de datos personales, podrá interponer una reclamación ante la Agencia Española de Protección de Datos (www.agpd.es). Si no desea recibir más comunicaciones de nuestra empresa, por favor, envíenos un correo a ata@ata.es, o enviando un email de [baja](#)